Institut für Unterirdische Infrastruktur
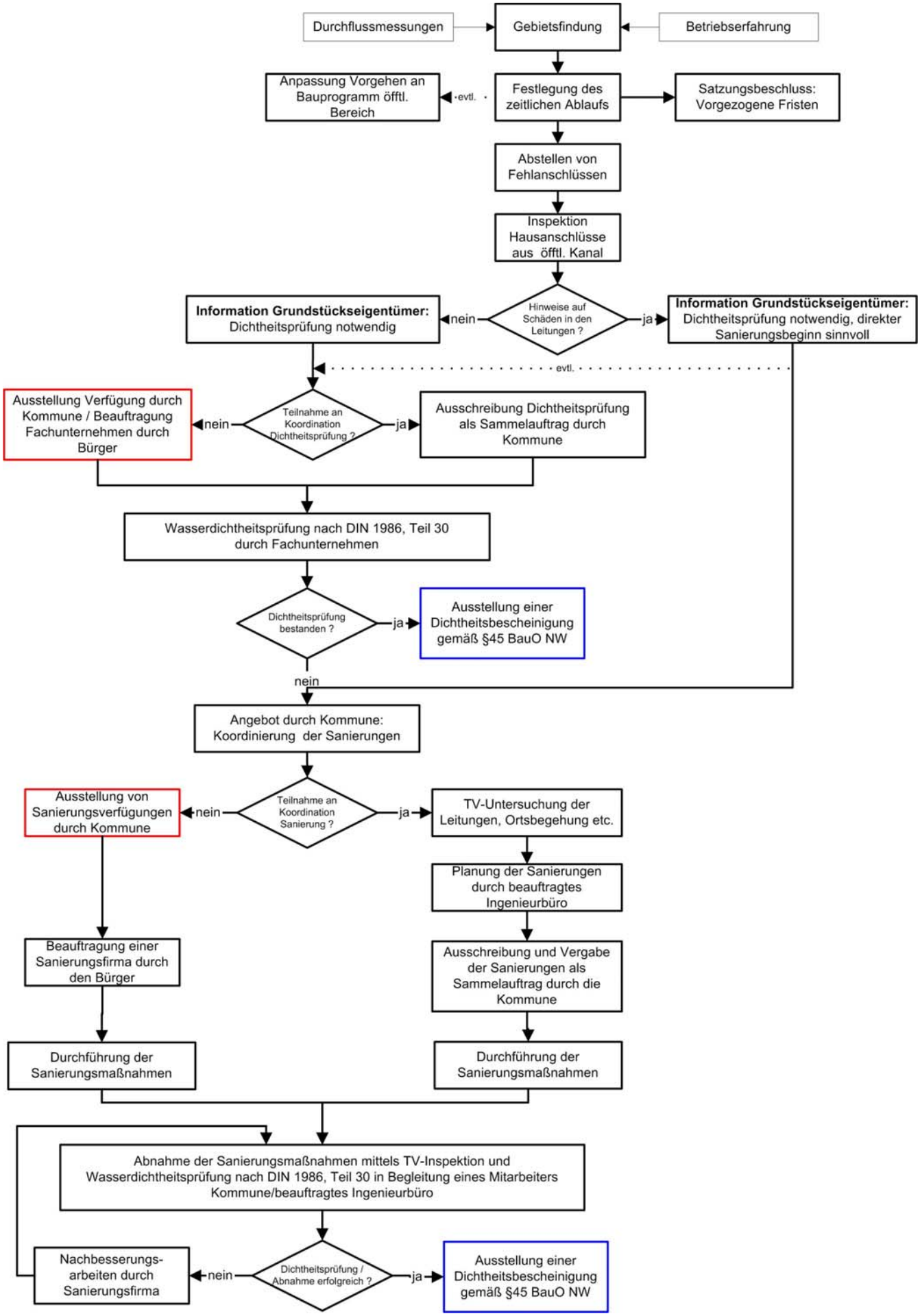
Ablaufschema zum Vorgehen bei koordinierten Prüfungs- und Sanierungsmaßnahmen an Grundstücksentwässerungsleitungen unter den Randbedingungen in der Stadt Rheine (Stadtteil Altenrheine)