IKT-Seminar

Digitalisierte Baustellen

Wie verändert sich der kommunale Tiefbau?

- 4. Juni 2019 in Gelsenkirchen
- 11. Dezember 2019 in Gelsenkirchen

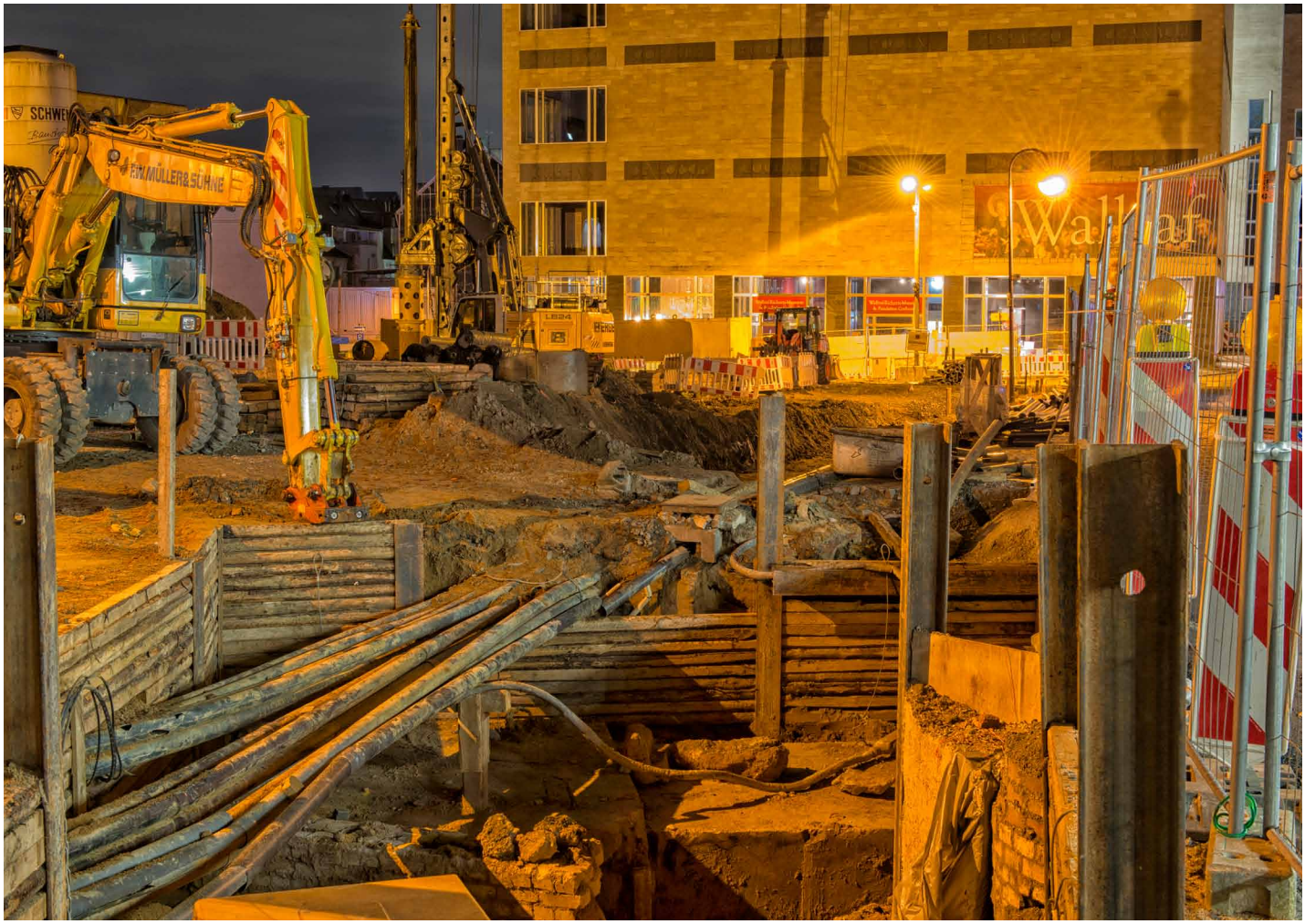

Inhalte und Fragen

- Digitalisierung im Tiefbau – Der Fortschritt ist nicht zu stoppen
- Wieso müssen Baustellen in Zukunft anders geplant werden?
- Welche Vorteile bringt die Digitalisierung?
- Was ändert sich in der Kalkulation und in der rechtlichen Einbeziehung neuer Verfahren und Nebenangebote?
- Was sind die besten Tipps und Tricks?

Zielgruppe

- Planer, Bauleiter sowie Kommunale Mitarbeiter und Mitarbeiterinnen
- Fach- und Führungskräfte sowie leitende Mitarbeiter und Mitarbeiterinnen
- Tief- und Kanalbauer
- Versorger und Entsorger

IKT-Seminar: Digitalisierte Baustellen

neutral
unabhängig
gemeinnützig

IKT - Institut für Unterirdische Infrastruktur

9:00 Uhr **Einführung: Digitalisierung im Tiefbau – Was kommt auf uns zu?**
- Welche Erfahrungen haben Sie?
- Was sind Ihre großen Sorgen?
- Wie sind Sie für die Zukunft gewappnet?

Dr.-Ing. Sissis Kamarianakis, IKT

10:15 Uhr **Kaffeepause**

10:45 Uhr **Die digitale Baustelle – Schnittstelle Mensch und Baustelle**
- Wie laufen Projekte eigentlich ab?
- Welche Potenziale können sich ergeben?
- Wie ändern sich Planungsabteilungen von Kommunen und Betrieben?

Dipl.-Ing. Markus Becker, Berthold Becker Büro für Ingenieur- und Tiefbau GmbH

12:15 Uhr **Mittagspause**

13:15 Uhr **Die digitale Baustelle – den Tiefbau neu denken**
- Wie nutzt man BIM?
- Welche Daten muss man wie aufbereiten?
- Welche Chancen ergeben sich für den Betrieb?

Dipl.-Ing. Markus Becker, Berthold Becker Büro für Ingenieur- und Tiefbau GmbH

14:45 Uhr **Kaffeepause**

15:15 Uhr **Digitalisierung im Tief- und Kanalbau**
- Voraussetzungen für eine digitale Baustelle
- Welche Potenziale ergeben sich für Planer?
- Wie verändert sich der Tiefbau?

Dipl.-Geol. Ulrike Nohlen
MTS Maschinentechnik Schrode AG

17:00 Uhr **Ende der Veranstaltung**

Seminarleiter

Dr.-Ing. Sissis Kamarianakis, IKT

Noch Fragen?
Dr. Sissis Kamarianakis
Tel.: 0209 17806-42
kamarianakis@ikt.de

Termine

4. Juni 2019 in Gelsenkirchen
11. Dezember 2019 in Gelsenkirchen

Gebühren

- regulär: 505 Euro
- Mitglied IKT-Fördervereine: 450 Euro
- Mitglied KomNetAbwasser: kostenfrei

inkl. umfangreicher Schulungsunterlagen, Mittagessen und Pausengetränke

Anmeldungen werden in der Reihenfolge des Eingangs berücksichtigt. Die Zahl der Teilnehmer ist begrenzt. Eine rechtzeitige Anmeldung wird daher empfohlen.

Veranstaltungsort

IKT - Institut für Unterirdische Infrastruktur
gemeinnützige GmbH
Exterbruch 1
45886 Gelsenkirchen
Tel.: 0209 17806-0
Fax: 0209 17806-88
E-Mail: info@ikt.de
www.ikt.de
Hotels in Gelsenkirchen: www.ikt.de/hotels-in-gelsenkirchen
Anfahrt: www.ikt.de/anfahrt

Rabatt gefällig? IKT-Mitglied werden!

Werden Sie IKT-Mitglied und genießen Sie bis zu 100 % Rabatt auf die Teilnahmegebühr für diesen Workshop:

- Kommunales Netzwerk Abwasser: Rabatt 100 %
  www.komnetgew.de
- IKT-Förderverein: Rabatt 10 %
  www.ikt.de/foerdervereine

www.facebook.com/IKTonline

Verbindliche Anmeldung **Formular bitte senden an Fax: +49 (0) 209 17806-88 oder E-Mail: seminare@ikt.de** H-S00540

Digitalisierte Baustellen

Wie verändert sich der kommunale Tiefbau?

Termine:

- ☐ 4. Juni 2019 in Gelsenkirchen
- ☐ 11. Dezember 2019 in Gelsenkirchen

Gebühren:

- ☐ regulär: 505 Euro
- ☐ Mitglied IKT-Fördervereine: 450 Euro
- ☐ Mitglied KomNetAbwasser: kostenfrei

Teilnehmer/in

Firma/Behörde

Straße PLZ/Ort

Tel. mobil

E-Mail

E-Mail Teilnehmer/in (falls abweichend)

Datum Stempel Unterschrift

Nach der verbindlichen Anmeldung wird die Rechnung bis spätestens 7 Kalendertage vor der Veranstaltung gestellt, die bis zum Veranstaltungsbeginn fällig ist. Bei Rücktritt (schriftlich) bis 7 Kalendertage vor Veranstaltungsbeginn werden 30% des Teilnahmebeitrags berechnet. Danach oder bei Nichterscheinen des Teilnehmers ist der volle Beitrag zu zahlen. Ein Ersatzteilnehmer für den gebuchten Termin kann jederzeit schriftlich benannt werden (kostenfrei). Eine Umbuchung auf einen anderen Termin oder auf eine gänzlich andere Veranstaltung ist nur bis vier Wochen vor Beginn der ursprünglich gebuchten Veranstaltung möglich. Die Umbuchungsgebühr beträgt 50 Euro. Kostenlose Teilnahmen: Bei nicht fristgerechter Absage oder Nichterscheinen des Teilnehmers wird diesem eine Aufwandspauschale in Höhe von 85 Euro in Rechnung gestellt (Catering, Tagungsunterlagen, Organisation). Die IKT gGmbH kann aus wichtigem Grund (z.B. zu geringe Teilnehmerzahl) die Veranstaltung absagen. Für vergebliche Aufwendungen oder sonstige Nachteile, die dem Teilnehmer durch diese Absage entstehen, kommt die IKT gGmbH nicht auf. Änderungen im Seminarprogramm bleiben vorbehalten.