

# Deutscher Online-Tag der Kanalreinigung

24. Juni 2021, 9-16:30 Uhr

Aussteller-Informationen

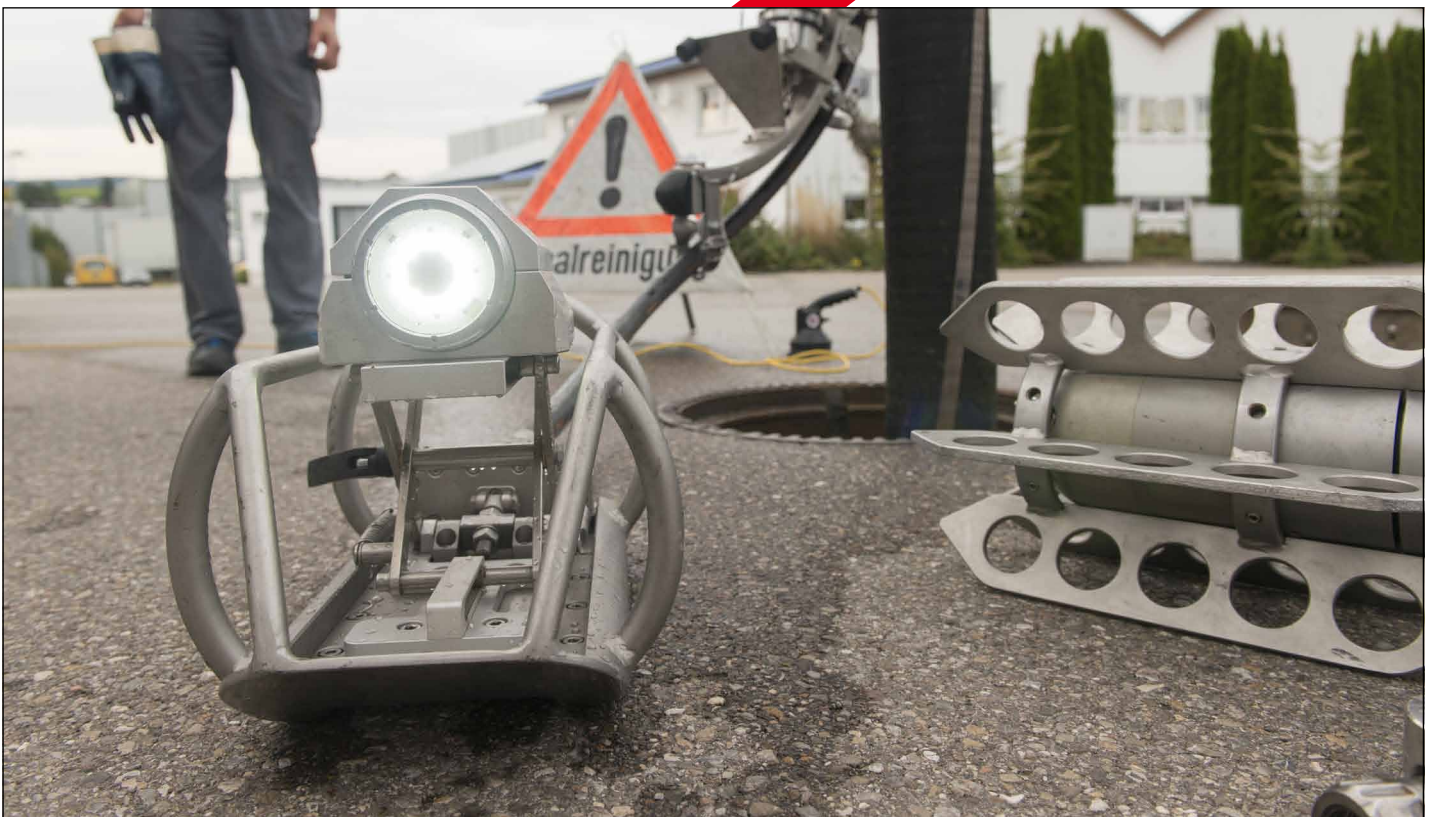

- **Wie kann eine gute Organisation den Betrieb unterstützen?**
- **Wie beginnt man mit der bedarfsorientierten Kanalreinigung?**
- **Welche Kennwerte sollen Spülfahrzeuge erreichen und einhalten?**

Die Kanalreinigung hat sich über die Jahre zu einer hochkomplexen Angelegenheit entwickelt. Der **Deutsche Online-Tag der Kanalreinigung 2021** vermittelt das aktuelle Wissen ganz nah an der Praxis – mit fundierten Fachvorträgen, einer großen Fachaustellung und Ausstellerinterviews.



Live: Technik-Vorfürungen und Aussteller-Präsentationen

**Jetzt als Aussteller anmelden!**

## Moderation:

Mirko Salomon, M.Sc., IKT

Dipl.-Ing. Marco Schlüter, IKT

Dipl.-Ing. (FH) Serdar Ulutaş, MBA, IKT



- 9:00 Uhr **Begrüßung**  
Dipl.-Ök. Roland W. Waniek, IKT  
Sonja Kaltenborn, B. Eng., IKT
- 9:15 Uhr **Kanalbetrieb in den Bundesländern**  
**Forumsgespräch „Unser Kanalbetrieb 24/7“**
- Mitarbeiterführung
  - Technikausstattung
  - Strategische Konzepte
- mit Vertretern von Abwasserbetrieben aus den Bundesländern
- 10:15 Uhr **Kanalreinigungsfahrzeuge auf dem Prüfstand mit Live-Vorführungen**
- Ergebnisse aus 30 Fahrzeug-Checks am IKT
  - Risiken für Spülschäden minimieren
  - Effizient, leise und umweltschonend reinigen
- Dipl.-Ing. Frank Bersuck, Simon Torunski B.Sc.,  
Dipl.-Ing. Marco Schlüter, IKT
- 11:00 Uhr **Havariekonzepte für Druckleitungen mit Live-Vorführungen**
- Haupt-Druckleitung: Beispiel Rheda-Wiedenbrück
  - Notfall-Übungen mit dem Betriebspersonal
  - Technische Bauteile zur Risikominimierung
- Ludger Wördemann und Team, Rheda-Wiedenbrück
- 12:00 Uhr **Innovationen aus der Wirtschaft**  
Aussteller-Präsentationen
- 12:30 Uhr **Pause**
- 13:30 Uhr **Innovationen aus der Wirtschaft**  
Aussteller-Präsentationen
- 14:00 Uhr **Updates im Kanalbetrieb**
- Corona-Update: Kanalbetrieb unter Pandemiebedingungen
  - Starkregen-Check im Kanalbetrieb: Störfall- und Notfallplan
  - Bedarfsorientierte Kanalbetriebskonzepte 2021
- Mirko Salomon M. Sc., Dipl.-Ing. Marco Schlüter,  
Marcel Goerke M.Sc., IKT
- 15:15 Uhr **Explosionsschutz bei Pumpwerken mit Live-Vorführungen**
- Minimum-Lösung – Pragmatische Lösung – Hoch-Sicherheits-Lösung
  - Gefährdungsanalysen und Schulungen
  - Umsetzungskonzepte und Einbindung von Dienstleistern
- Dipl.-Ing. (Chemie) Holger Wende,  
Ingenieurbüro Holger Wende, Lemgo  
Ralf Krumme, Ex-Schutz-Experte,  
Ralf Krumme Elektrotechnik, Lage



## Ansprechpartner



**Dr.-Ing. Sissis Kamarianakis**  
Tel.: 0209 17806-42  
E-Mail: kamarianakis@ikt.de



**Sonja Kaltenborn, B. Eng.**  
Tel.: 0209 17806-15  
E-Mail: kaltenborn@ikt.de

## Veranstalter

IKT - Institut für Unterirdische Infrastruktur  
gemeinnützige GmbH  
Exterbruch 1  
45886 Gelsenkirchen  
Tel.: 0209 17806-0  
Fax: 0209 17806-88  
E-Mail: info@ikt.de  
www.ikt.de



www.facebook.com/IKTONline

## Aussteller Anmeldung

Formular bitte senden an Fax: +49 (0) 209 17806-88 oder E-Mail: aussteller@ikt.de

E0072

# Deutscher Online-Tag der Kanalreinigung 2021

## Wir nehmen als Aussteller teil:

### Online-Digital-Paket, inkl. 2 Standbetreuer

- Sie haben Ihren eigenen digitalen Ausstellerraum, den alle Teilnehmer/-innen sehen und besuchen können.
- Sie können Ihren Ausstellerraum frei gestalten.
- Ihr Ausstellerraum kann jederzeit von allen Teilnehmer/-innen betreten werden.
- Sie können jederzeit alle anderen Aussteller- und Meetingräume besuchen.
- Der Hauptraum (mit allen Vorträgen) ist für Sie den ganzen Tag freigeschaltet.
- Sie haben die Möglichkeit einen 7-minütigen Vortrag im Hauptraum zu halten.
- Sie haben im Vorfeld die Gelegenheit, sich ausführlich in die Technik einzuarbeiten.
- Voraussetzungen: HD-Kamera, Mikrofon sowie stabile Internetverbindung

## Standgebühr:

- regulär: 700 Euro zzgl. MwSt
- Mitglied IKT-Förderverein: 630 Euro zzgl. MwSt

Mit der Anmeldung senden wir dem IKT (an aussteller@ikt.de) unser Logo als Vektorgrafik (.eps-Format) oder hochauflösende Pixelgrafik (.jpg, .tif etc.) zu.

\_\_\_\_\_  
Firma

\_\_\_\_\_  
Ansprechpartner/-in

\_\_\_\_\_  
Straße

\_\_\_\_\_  
PLZ/Ort

\_\_\_\_\_  
Tel.

\_\_\_\_\_  
Fax

\_\_\_\_\_  
E-Mail

\_\_\_\_\_  
E-Mail Ansprechpartner/-in (falls abweichend)

\_\_\_\_\_  
Datum

\_\_\_\_\_  
Stempel

\_\_\_\_\_  
Unterschrift

Alle Preise verstehen sich zuzüglich 19 % Mehrwertsteuer. In der Gebühr für die Ausstellung ist die Teilnahme für zwei Personen enthalten. Weitere Personen zur Standbetreuung können in Absprache kostenpflichtig nachgemeldet werden. Nach Anmeldung wird die Rechnung gestellt, die vor Veranstaltungsbeginn fällig ist. Bei Rücktritt bis 30 Tage vor Veranstaltungsbeginn werden 30% der Ausstellergebühr berechnet. Danach ist der volle Beitrag zu zahlen. Abmeldungen werden nur schriftlich entgegengenommen. Die Verteilung der Standplätze erfolgt nach Anmeldeeingang.