IKT-Seminar

Planungstücken bei Entwässerungsanlagen

(Nach DIN 1986-100 und EN 752,12056)

29. Oktober 2024

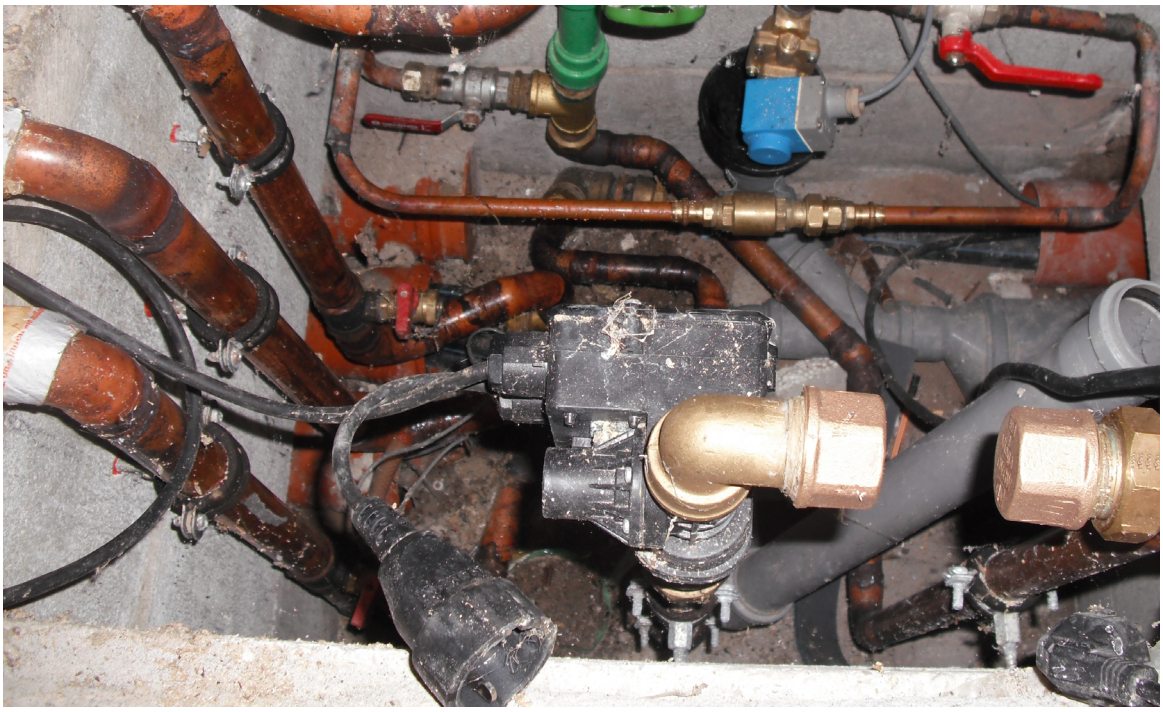

Praxiswissen: Planungstücken, Schadensfälle, Kosten

- Allgemeine Planungshinweise und Grundlagen
- Rückstausicherung, Hebeanlagen, Abscheider, Rückstauklappen, Rückstaupumpanlagen und Rückstauautomaten
- Baufehler durch Planungsfehler (Fokussierung der relevanten Passagen aus einschlägigen Normen)
- Mängel bei Bauabnahme, Revisionierung und Inspektion
- Schadensbilder und ihre Auswirkungen

Alles aus Sicht eines Pragmatikers, Sachverständigen und Versicherers

Das Seminar richtet sich an:

- Ingenieur-Büros der TGA
- Architekten- und Landschaftsarchitekten
- Mitarbeiter wie Fachplaner, Meister, Techniker aus industriellen Liegenschaften (Bereich FM / TGA / Medienversorgung)
- Mitarbeiter von kommunalen Bau- und Umweltamt, Verwaltung sowie Entwässerungsbehörden
- Eigentum und Verwaltung von Gebäuden und Grundstücken

IKT - Institut für Unterirdische Infrastruktur gemeinnützige GmbH • Tel.: 0209 17806-0 • E-Mail: info@ikt.de

Planungsfehler bei Entwässerungsanlagen

neutral
unabhängig
gemeinnützig

IKT - Institut für Unterirdische Infrastruktur

Programm

9:00 Uhr **Eröffnung und Einführung in das Thema**

- Allgemeine Planungshinweise
- Grundlagen und Planungshinweise zu Rückstausicherungen und Hebeanlagen
- Abflußwirksamkeit von Flächen, Geländecharakteristik und Topografie als Planungsbesonderheiten
- Abgrenzung von DIN 1986-100 zu DWA A 102 und DIN EN 752

Roland Stud, Knappmann GmbH und Co. Landschaftsbau KG, Fachberater und ehemaliger Vertriebsleiter bei DYWIDAG, RHEBAU, AWAS und Mall

10:00 Uhr **Fettabscheider und Hebeanlagen, Ursachen und Wirkungen (Teil I)**

- Aufarbeitung anhand von Baufehlern, Mängel bei Bauabnahme, Mängel bei Revisionierung und Inspektion
- Schadensbilder und Ihre Auswirkungen, Kosten über Kosten!

Roland Stud, Knappmann GmbH und Co. Landschaftsbau KG, Fachberater und ehemaliger Vertriebsleiter bei DYWIDAG, RHEBAU, AWAS und Mall

10:45 Uhr **Kaffeepause**

11:00 Uhr **Fettabscheider und Hebeanlagen, Ursachen und Wirkungen (Teil II)**

Roland Stud, Knappmann GmbH und Co. Landschaftsbau KG, Fachberater und ehemaliger Vertriebsleiter bei DYWIDAG, RHEBAU, AWAS und Mall

12:30 Uhr **Mittagspause**

13:30 Uhr **Über kleine Ursachen und grosse Wirkungen…**

Klaus Wiethmann, rückstauprofi GmbH & Co. KG Experte Kanalrückstauschutz und Hochwasser-objektschutz, Sachkunde Hochwasserpass, Sach- und Fachkunde Abscheidetechnik

14:30 Uhr **Baumängel an Abwasseranlagen**

Über Mängel/Schäden an Abwasseranlagen aus der Praxis eines Öffentlich bestellten und vereidigten Sachverständigen

Dipl.-Ing. (FH) Stefan Helmken, ö.b.u.v. Sachverständiger

15:15 Uhr **Kaffeepause**

15:30 Uhr **Planungstücken aus Sicht der Versicherer**

- Klassische Schadensfälle bei Gebäuden und Grundstücken und deren Entwässerungsanlagen
- Voraussetzung für den Versicherungsschutz
- Pflichten der Betreiber

N.N., Provinzial Versicherung AG

16:30 Uhr **Zusammenfassung und Ende der Veranstaltung**

Anmeldung

neutral
unabhängig
gemeinnützig

IKT - Institut für Unterirdische Infrastruktur

Seminarleiter

Dr.-Ing. Mirko Salomon

Tel.: 0209 17806-25
salomon@ikt.de

Ansprechpartnerin Teilnehmer:

Silke Richter

Tel.: 0209 17806-15
richter@ikt.de

Planungsfehler bei Entwässerungsanlagen

Kurstermin:

☐ 29. Oktober 2024 in Gelsenkirchen

Teilnahmegebühr:

☐ regulär: 705 Euro
☐ Mitglied IKT-Fördervereine: 635 Euro
☐ BildungsFlat / KomNetABWASSER: kostenfrei

Veranstalter:

IKT - Institut für Unterirdische Infrastruktur
Exterbruch 1, 45886 Gelsenkirchen
Tel.: 0209 17806-0; Fax: 0209 17806-88; E-Mail: info@ikt.de
Hotels in der Nähe: www.ikt.de/hotels-in-gelsenkirchen
Anfahrt: www.ikt.de/anfahrt

- Kommunales Netzwerk Abwasser: Rabatt 100 %
  www.komnetabwasser.de
- IKT-Förderverein: Rabatt 10 %
  www.ikt.de/foerdervereine

Teilnehmer/-in

Institution | Telefonnummer

Straße | PLZ/Ort

E-Mail Teilnehmer/-in

E-Mail Anmeldebestätigung

E-Mail Rechnung

Mit diesem Seminar können Sie sich rezertifizieren als:

☐ Zert. Berater Grundstücksentwässerung
☐ Zert. Berater Starkregenvorsorge
☐ Zert. Schachtsanierungsberater
☐ Zert. Kanalsanierungsmanager
☐ Zert. Kanalbetriebsmanager

Mit der Unterschrift bestätige ich die Allgemeinen Geschäftsbedingungen (AGB) für die Teilnahme an der oben genannten Veranstaltung.
Nachzulesen unter www.ikt.de/agb-seminar-anmeldung/

Datum | Stempel | Unterschrift